Прилог I

ОПШТИ ИНФОРМАЦИИ

Содржина:

I.1 Копија од судска регистрација – централен регистар..2
I.2 Одобрение за градба 4
I.3 Одобрение за градба на пречистителна станица за отпадни води 6
I.4 Копија од имотен лист 8
I.5 Локациски услови 13
I.6 Скица на локацијата R = 1:1000 – главен проект...14
I.7 Локација на инсталацијата (сателитска снимка)...15
I.8 Локација на инсталацијата R = 1:25000 (топографска мапа) 16

I.1 Копија од судска регистрација – централен регистар

Наш број:0807-9/1065-1

ЦЕНТР@ЛЕН РЕГИСТАР НА РЕПУБЛИКА МАКЕДОНИЈА

РЕГИСТРАЦИОНА КАНЦЕЛАРИЈА ГОСТИВАР
Дата 07.05.2010 год.

Тековна состојба

ЕМБС:	**5939623**

Целосен назив на Субјектот на Упис:	Друштво за производство,промет,трговија и услуги ИКЛ ГОРНИ ПОЛОГ ГВ ДОО ГОСТИВАР
Кратко име:	ИКЛ ГОРНИ ПОЛОГ ГВ ДОО ГОСТИВАР
Седиште:	Ул. БЕЛИЧИЦА ГОСТИВАР ГОСТИВАР
Вид на субјект на упис:	ДОО
Датум на основање:	24.01.2005
Вид на сопственост:	Приватна сопственост
Единствен даночен број:	4007005130327
Големина на субјектот:	мал
Организационен облик:	05.3 - друштво со ограничена одговорност
Надлежен регистар:	Трговски Регистар
Статус од Регистар на годишни сметки:	Активен
Број на регистарска влошка:	02061451?-3-03-000

Основна главнина	
Непаричен влог MKD:	25.992.200,10
Вкупно основна главнина MKD:	25.992.200,10

Сопственици	
ЕМБГ/ЕМБС:	0610956473007
Име:	**РУСЕ СТЕФАНОСКИ**
Адреса:	Ул. МЛАКИ Бр.102 ГОСТИВАР ГОСТИВАР
Тип на сопственик:	Основач/сопственик / Основач
Непаричен влог MKD:	8.664.066,70
Вкупен влог MKD:	8.664.066,70
Вид на одговорност:	Не одговара
ЕМБГ/ЕМБС:	1404962473021
Име:	**НАСУФ САИТИ**
Адреса:	С.БЕЛОВИШТЕ ГОСТИВАР
Тип на сопственик:	Основач/сопственик / Основач
Непаричен влог MKD:	8.664.066,70
Вкупен влог MKD:	8.664.066,70
Вид на одговорност:	Не одговара
ЕМБГ/ЕМБС:	1611956473031
Име:	**РАЈКО МАКСИМОСКИ**
Адреса:	Ул. БАЊЕШНИЦА Бр.19- А ГОСТИВАР ГОСТИВАР
Тип на сопственик:	Основач/сопственик / Основач
Непаричен влог MKD:	8.664.066,70
Вкупен влог MKD:	8.664.066,70
Вид на одговорност:	Не одговара

Дејности		
Приоритетна дејност/ Главна приходна шифра:	10.11	Преработка и конзервирање на месо
Евидентирани се дејности во надворешниот промет		
Други дејности:	Регистрирани дејности во надворешно-трговскиот промет	

Овластувања	
Овластени лица	
ЕМБГ/ЕМБС:	0610956473007
Име:	**РУСЕ СТЕФАНОСКИ**
Адреса:	Ул. МЛАКИ Бр.102 ГОСТИВАР ГОСТИВАР
Овластувања:	Управител без ограничување во внатрешниот и надворешниот трговски промет

Изработил:
Стојанка Јованоска

Овластено лице за регистрација
Даниела Страшеска

I.2 Одобрение за градба

РЕПУБЛИЧКИ СЕКРЕТАРИЈАТ ЗА
ИНДУСТРИЈА

УП.I.1о- 5/80
24.III. 1980 год.
Скопје

По барање на инвеститорот Индустриска кланица "Горни Полог" - Ц.О. - Гостивар бр. 0304-28/4 од 21.03. 1980 год. за издавање одобрение за изградба на објектот т.е: Производна хала - сан.кланица со преработка на отпадоци, магацин за кожа и портирница врз основа чл.3о и 33 од Законот за изградба на инвестициони објекти ("Сл. весник на СРМ" бр. 35/73), Републичкиот секретаријат за индустрија го издава следното

ОДОБРЕНИЕ ЗА ГРАДБА

СЕ ОДОБРУВА на инвеститорот Индустриска кланица "Горни Полог" - ЦО - Гостивар. да го изгради инвестиционият објект т.е: Производна хала - сан. кланица со преработка на отпадоци, магацин за кожа и портирница.

Инвестициониот објект ќе се гради во се према предложената инвестициона техничка документација. Во случај на измени во инвестиционата техничка документација, инвеститорот е должен да поднесе документација за истите до овој орган.

Рок за отпочнување на градбата е 6 месеци.

Инвеститорот и изведувачот се должни во текот на градбата да постапат по одредбите на Законот за изградба на инвестиционите објекти, позитивни прописи кои се однесуваат на инвестиционата изградба, условијата дадени во одделните согласности и решенија за локацијата; урбанистичките услови, како и инвеститорот да ги реши имотно-правните односи пред почнувањето на градбата, ~~како и забелешките од ревизијата и техничка контрола на инвестиционата техничка документација.~~

2/

Образложение

Инвеститорот Индустриска кланица "Горни Полог" - Ц.О. Гостивар
под свој број 0301-28/4 1980 год. поднесе барање до овој Републички секретаријат за добивање одобрение за градба на пог иска хала, магацин за кожа и перутнина

Кон своето барање инвеститорот приложи:

1. Инвестициона техничка документација изработена од РГО "Бетон" - ООЗТ Институт за студии и проектирање од ________ регистрирано при Стопабскиот суд во ________ под ФИ бр. 1459 / 73 за изработка на предметен вид инвестициона техничка документација.

2. На инвестиционата техничка документација е извршена внатрешна контрола по чл. 47 точ.5 од ЗИИ од проектантската организација и ревизија од страна на инвеститорот.

3. Решение за локација издадено од Републичкиот секретаријат за урбанизам број 08-672/1 од 15.11.1979 год.

4. Решение дека е инвестиционата техничка документација изработена од Републичкиот секретаријат за урбанизам Бр. 08-18/1-80

5. Доказ за правото на користењето, односно право на службеност на земјиштето на кое ќе се гради инвестиционииот објект Решение на СО Гостивар бр.09-138/1 14.VII.1976 год.

6. Доказ за обезбедени финансиски средства СОК Гостивар - 41500 бр.12-6077/1- од 24.XII.1979 год.

7. Согласност од ЈНА (РСНО) ВП 5575 бр.7780-2/77

8. Согласност од РСВР сл. УП.I.Бр.11-468/1 од 15-11-1979 год.

9. Санитарна согласност Бр.09-09.399/76-77

10. Водостопанска согласност Бр.12-47/2 од 25.VI.1979 год.

11. Електроенергетска согласност Бр.III-506-988/75-77

12. Проект и согласност за заштита при работата Републ. инспекторат за труд до 15.V.1980 год.

13. Сообраќајна согласност УП.I.Бр.09-227/1-77

14. Проект и мислења за ПП заштита до 15.V.1980 год.

Од кога се разгледани приложените списи, одлучено е како во диспозитивот.

Такса по Тар.бр. 1 и 3 од РЗАТ во износ од 24,00 дин. залепена е на барањето.

БР/

ДОСТАВЕНО ДО:
- Инвеститорот,
- Градежен инспекторат
- Архива

РЕПУБЛИЧКИ ПОТСЕКРЕТАР,
М-р Иван Димитровски,дипл.инж.

I.3 Одобрение за градба на пречистителна станица за отпадни води

РЕПУБЛИЧКИ КОМИТЕТ ЗА ЕНЕРГЕТИКА
ИНДУСТРИЈА И ГРАДЕЖНИШТВО

УП.I.Бр. 10-1 5/8о
2о.12. 1982 год.
С к о п ј е

пречистителна станица

По барање на инвеститорот Индустриска кланица "Горни Полог" - Гостивар бр. о8-814 од 16.11. 1982 год. за издавање одобрение за изградба на објектот Пречистителна станица за кланица со месни производи "Горни Полог" а врз основа чл.30 и 33 од Законот за изградба на инвестициони објекти ("Сл.весник на СРМ" број 35/73), Републичкиот комитет за енергетика, индустрија и градежништво го издава следното

ОДОБРЕНИЕ ЗА ГРАДБА

СЕ ОДОБРУВА на инвеститорот Индустрика кланица "Горни Полог" - Гостивар да го изгради инвестициониот објект Пречистителна станица за кланица со месни производи "Горни Полог"

Инвестициониот објект ќе се гради во се према приложената инвестициона техничка документација. Во случај на измени во инвестиционата техничка документација, инвеститорот е должен да поднесе документација за истите до овој орган.

Рок за отпочнување на градбата е 6 месеци.

Инвеститорот и изведувачот се должни во текот на градбата да постапат по одредбите на Законот за изградба на инвестиционите објекти, позитивни прописи кои се однесуваат на инвестиционата изградба, условија/издадени во одделните согласности и решенија за локацијата, урбанистичките условија. Инвеститорот да ги реши имотно-правните односи пред почнувањето на градбата, како и постапи по забелешките од ревизијата и техничка контрола на инвестиционата техничка документација.

О б р а з л о ж е н и е

Инвеститорот Индустриска кланица "Горни Полог" - Гостивар

под свој број 08-814 198 2 год. поднесе барање до овој Републички комитет за добивање одобрение за изградба на Пречистителна станица за кланица со месни преработки "Горни Полог" - Гостивар

Кон своето барање инвеститорот приложи:

1. Инвестициона техничка документација изработена од Р.О. ИСП "Бетон" - Скопје и "Росети" - Милано од ________ регистрирана при Стопанскиот суд во ________ под ФИ бр. ______/______ за изработка на предметен вид инвестициона техничка документација.

2. На инвестиционата техничка документација е извршена внатрешна контрола по чл.47 точ. 5 од ЗИИ од проектанската организација.

3. Решение за локација издадено од Републичкиот комитет за урбанизам и заштита на човековата околина бр.________

4. Решение за урбанистичка согласност од Републичкиот комитет за урбанизам и заштита на човековата околина бр.________

5. Доказ за правото на користењето, односно право на службеност на земјиштето на кое ќе се гради инвестиционият објект приложени кон основното одобрение

6. Доказ за обезбедени финансиски средства________

7. Согласност од ЈНА (РСНО)________

8. Локација од РСВР за објекти за запаливи материјали УП.I.бр.________

9. Санитарна согласност бр. ~~12-1363/2 од 16.10.1982 год~~

10. Водостопанска согласност Бр. 12-1363/2 од 16.10.1982 год

11. Електроенергетска согласност бр.________

12. Согласност за заштита при работата од Републичкиот инспекторат за труд бр.________

13. Сообраќајна согласност бр.________

14. Мислење за ПП заштита УП.I.бр.________

Од кога се разгледани приложените списи, одлучено е како во диспозитивот.

Такса по Тар.бр.1 и 3 од РАЗТ во износ од ______ дин. залепена е на барањето.

ДОСТАВЕНО ДО:
- Инвеститорот,
- Инспекторатот,
- А р х и в а

РЕПУБЛИЧКИ ПОТСЕКРЕТАР,
М-р Иван Димитровски, дипл. град. инж.

I.4 Копија од имотен лист

РЕПУБЛИКА МАКЕДОНИЈА
АГЕНЦИЈА ЗА КАТАСТАР НА НЕДВИЖНОСТИ
-Центар/одде.за катастар на недвижности-__________

ИМОТЕН ЛИСТ број __________

бр. 1105 - 7069 __________200__год.

ПРЕПИС

КАТАСТАРСКА ОПШТИНА 1356

ЛИСТ А

Матичен број на граѓанинот	Носител на правото на недвижностите: за граѓанинот-презиме, татково име и име; за правното лице-точен назив на организацијата	Место на живеење	Улица	Број на куќата: број	влез	стан	Дел на посед: а	б	Список на измени/год.
30- 9-2009	ПРЕПИС ПРЕПИС	ПРЕПИС	ПРЕПИС		ГОСТИВАР		-	ПОЕД	
	РЕПУБЛИКА МАКЕДОНИЈА	ГОСТИВАР					1	1	47- 9

ЛИСТ Б

парцела	дел	згр.	пл	сл	ВИКАНО МЕСТО (улица)	КАТАСТАРСКА КУЛТУРА	бон класа	кат класа	површина ха	ари	м²	ПРАВО НА НЕДВИЖНОСТ	шифра приб. товари	објект во Е.Л.	град парц.	Список на измени/год.
2576			039	002	ЛАДИЛНИК	70000			1	94	76	831	878			47-
2576		1	039	002	ЛАДИЛНИК	50000				38	19	831	878			47-
2576		2	039	002	ЛАДИЛНИК	50000				29	45	831				47-
2576		3	039	002	ЛАДИЛНИК	50000				10	20	831				47-
2576		4	039	002	ЛАДИЛНИК	50000				13	13	831				47-
2576		5	039	002	ЛАДИЛНИК	50000				12	13	831				47-
2576		6	039	002	ЛАДИЛНИК	50000				8	08	831				47-
2576		7	039	002	ЛАДИЛНИК	50000				2	60	831				47-
2576		8	039	002	ЛАДИЛНИК	50000				1	75	831				47-
2576		9	039	002	ЛАДИЛНИК	50000				1	06	831				47-
2576		10	039	002	ЛАДИЛНИК	50000				5	20	831				47-
2576		11	039	002	ЛАДИЛНИК	50000					44	831				47-
2576		12	039	002	ЛАДИЛНИК	50000					33	831				47-
2576		13	039	002	ЛАДИЛНИК	50000					80	831				47-
2576		14	039	002	ЛАДИЛНИК	50000					50	831				47-
2576		15	039	002	ЛАДИЛНИК	50000					25	831				47-

Продолжува

ЛИСТ В

парцела	дел	згр.	Број на вл.	кат	стан	намена на зградата	ВИКАНО МЕСТО (улица)	собност	материјал на градба	површина а	м²	ПРАВО НА НЕДВИЖНОСТ	шифра приб. товари	основ на градба	година на градба	Список на измени/год.

РЕПУБЛИКА МАКЕДОНИЈА
АГЕНЦИЈА ЗА КАТАСТАР НА НЕДВИЖНОСТИ
-Центар/одде.за катастар на недвижности-

ИМОТЕН ЛИСТ број 1356

бр. 30- 9-2009 год. ПРЕПИС ПРЕПИС ПРЕПИС ПРЕПИС КАТАСТАРСКА ОПШТИНА ГОСТИВАР - ПОЕД

ЛИСТ А

Матичен број на граѓанинот	Носител на правото на недвижностите: за граѓанинот-презиме, татково име и име; за правното лице-точен назив на организацијата	Место на живеење	Улица	Број на куќата: број	влез	стан	Дел на посед: а	б	Список на измени/год.

ЛИСТ Б

Број на: парцела	дел	згр.	пл	сл	ВИКАНО МЕСТО (улица)	КАТАСТАРСКА КУЛТУРА	бон класа	кат класа	површина: ха	ари	м²	ПРАВО НА НЕДВИЖНОСТ	шифра приб. товари	објект во Е.Л.	град парц.	Список на измени/год.
2576		16	039	002	ЛАДИЛНИК	50000					23	831				47-
2576		17	039	002	ЛАДИЛНИК	50000					9	831				47-
2576		18	039	002	ЛАДИЛНИК	50000					4	831				47-
2576		19	039	002	ЛАДИЛНИК	50000					4	831				47-
2576		20	039	002	ЛАДИЛНИК	50000				2	03	831				47-
2576		21	039	002	ЛАДИЛНИК	50000				8	82	831				47-
2576		22	039	002	ЛАДИЛНИК	50000					21	831				47-
2576		23	039	002	ЛАДИЛНИК	50000					6	831				47-
					ВКУПНО				3	39	48					

ЛИСТ В

Број на: парцела	дел	згр.	вл.	кат	стан	намена на зградата	ВИКАНО МЕСТО (улица)	сообност	материјал на градба	површина: а	м²	ПРАВО НА НЕДВИЖНОСТ	шифра приб. товари	основ на градба	година на градба	Список на измени/год.

1357

ЕПУБЛИКА МАКЕДОНИЈА 3-2009
ГЕНЦИЈА ЗА КАТАСТАР НА НЕДВИЖНОСТИ
Центар/одде. за катастар на недвижности-

ПРЕПИС ПРЕПИС ПРЕПИС ПРЕПИС

ГОСТИВАР - ПОЕД

ИМОТЕН ЛИСТ број

р. 200_ год. ПРЕПИС КАТАСТАРСКА ОПШТИНА

ЛИСТ А

Матичен број на граѓанинот	Носител на правото на недвижностите: за граѓанинот - презиме, татково име и име; за правното лице - точен назив на организацијата	Место на живеење	Улица	Бр. на куќата: број	влез	стан	дел на посед: а	б	список на измени/год.

ЛИСТ Б

парцела	дел	згр.	Број на: пл	ск	ВИКАНО МЕСТО (улица)	КАТАСТАРСКА КУЛТУРА	бон класа	кат класа	површина: ха	ари	m²	ПРАВО НА НЕДВИЖНОСТ	шифра приб. товари	објект во Е.Л.	град парц.	список на измени/год.

ЛИСТ В

парцела	дел	згр.	Број на: вл.	кат	стан	намена на зградата	ВИКАНО МЕСТО (улица)		материјал на градба	површина: а	m²	ПРАВО НА НЕДВИЖНОСТ	шифра приб. товари	основ на градба	година на градба	список на измени/год.	
76	2	01	ПР			00502	БЕЛИЧИЦА	000	893		75	831		1		100	9
76	3	01	ПР			00570	БЕЛИЧИЦА	000	893	10	17	831		1		100	9
[illegible]	3	01	ПР			00570	БЕЛИЧИЦА	000	893	2	48	831		1		100	9
76	4	01	ПР			00570	БЕЛИЧИЦА	000	893	7	96	831		1		100	9
76	4	02	МК			00570	БЕЛИЧИЦА	000	893		66	831		1		100	9
76	4	02	ПР			00570	БЕЛИЧИЦА	000	893	3	65	831		1		100	9
76	4	02	ПР			00570	БЕЛИЧИЦА	000	893		37	831		1		100	9
76	5	01	ПР			00570	БЕЛИЧИЦА	000	893	4	88	831		1		100	9

ЛИСТ В

парцела	дел	Број на згр.	Број на вл.	Број на кат	Број на стан	намена на зградата		ВИКАНО МЕСТО (улица)		материјал на градба	површина а	површина m²	ПРАВО НА НЕДВИЖНОСТ	шифра приб. товари	основ на градба	година на градба	список на измени/год.	
576	5	01		ПР		00509	БЕЛИЧИЦА		000	893		35	831		1		100···	9
576	5	02		ПР		00570	БЕЛИЧИЦА		000	893	1	63	831		1		100···	9
576	5	02		ПР		00509	БЕЛИЧИЦА		000	893	[illegible]	[illegible]	831		1		100···	9
576	5	03		ПР		00570	БЕЛИЧИЦА		000	893	3	28	831		1		100	9
576	5	03		ПР		00509	БЕЛИЧИЦА		000	893		32	831		1		100	9
576	6	01		ПР		00570	БЕЛИЧИЦА		000	893	7	55	831		1		100···	9
576	8	01		ПР		00570	БЕЛИЧИЦА		000	893	1	43	831		1		100	9
576	8	01		ПР		00509	БЕЛИЧИЦА		000	893		22	831		1		100···	9

Продолжува

ЛИСТ Г

парцела	дел	Број на згр	Број на вл	Број на кат	Број на стан	ТОВАРИ	прибележување - службености и ограничувања -	список на измени/год

ШИФРАРНИК НА ЗАДНА СТРАНА

ЗА ДИРЕКТОР

2576	19	030	002	ЛАДИЛНИК	50000	5	831	47-
2576	20	030	002	ЛАДИЛНИК	50000	4	831	47-
2576	21	030	002	ЛАДИЛНИК	50000	4	831	47-
2576	22	030	002	ЛАДИЛНИК	50000	2 03	831	47-
2576	23	030	002	ЛАДИЛНИК	50000	8 82	831	47-
				ЛАДИЛНИК	50000	21	831	47-
						6	831	47-
				ВКУПНО		3 39 48		

ЛИСТ В

парцела	дел	Број на згр.	Број на вл.	Број на кат	Број на стан	намена на зградата	ВИКАНО МЕСТО (улица)	сопност	материјал на градба	површина а	површина м²	ПРАВО НА НЕДВИЖНОСТ	шифра приб. товари	основ на градба	година на градба	Список на измени/год.

ЛИСТ Г

парцела	дел	Број на згр.	Број на вл.	Број на кат	Број на стан	ТОВАРИ	прибележување - службености и ограничувања-	Список на измени/год.
2576		1					ПО УСТАНОВУВАЊЕ КАРАСТАР НА НЕДВИЖНОСТИ ЗА КО ГОСТИВАР, ПОДАТОЦИТЕ ЗА БРОЈОТ НА ИМОТНИОТ ЛИСТ, БРОЈОТ И ПОВРШИНАТА НА КАТАСТАРСКАТА ПАРЦЕЛА ЌЕ СЕ УСОГЛАСАТ СО НОВИОТ ПРЕМЕР.	47-
		0			0			
		0			0			
		0			0			
		0			0			
		0			0			
		0			0			
		0			0			
		0			0			
		0			0			

ШИФРАРНИК НА ЗАДНАТА СТРАНА

РЕПУБЛИКА МАКЕДОНИЈА АГЕНЦИЈА ЗА КАТАСТАР НА НЕДВИЖНОСТИ Одделение за катастар на недвижности ГОСТИВАР

ЗА ДИРЕКТОР

"BA Company"

I.5 Локациски услови

СОЦИЈАЛИСТИЧКА РЕПУБЛИКА МАКЕДОНИЈА
СОБРАНИЕ НА ОПШТИНА ГОСТИВАР
Бр. 09-1746/1 13.VII. 1976 год.
Гостивар

Врз основа на чл. 202 од Законот за општа управна постапка и на чл. 46 ст. 1 од Законот за просторно и урбанистичко планирање (Сл. весник на СРМ бр. 15/73 г.), Одделението за комунални [illegible] и имотно-правни односи при Собранието на општина Гостивар, решавајќи по барањето на ИНДУСТРИСКА КЛАНИЦА "ГОРНИ ПОЛОГ" од Гостивар за издавање Решение за локација, го донесе следното

Решение за локација

На ИНДУСТРИСКА КЛАНИЦА од Гостивар, МУ СЕ ИЗДАВА ЛОКАЦИЈА бр. 09-1746/1 / станбена заедница на КП. бр. 20/12-1, детален лист бр. 10, за изградба на ладилник под условите утврдени во локацијата-изводот од урбанистичкиот план на град Гостивар и урбанистичко-архитектонските услови бр. 09-1746 од 13.VII. 1976 год. кои се составен дел на ова Решение.

Ова Решение престанува да важи ако во срок од една година од денот на приемот не се побара одобрение за градба.

ОБРАЗЛОЖЕНИЕ

ИНДУСТРИСКА КЛАНИЦА Гостивар од Гостивар со стан на ул. Беличица бр. 66, поднесе барање за издавање Решение за локација за изградба на ладилник, на локација бр. / станбена заедница, на КП. бр. 20/12-1 во Гостивар.

По разгледување на барањето, приложените докази и планот за реализација, ова одделение ја утврди следната фактичка состојба:

Со Решение бр. 09-1746 од 13.VII. 1976 год. Собранието на општина Гостивар на именуваниот му додели градежно неизградено земјиште во површина од 16833 м² од КП. бр. 20/12-1 локација бр. / станбена заедница за изградба на ладилник од П + ката, предвидена со планот за реализација на град Гостивар.

Согласно одредбите на чл. 39 од Законот за просторно и урбанистичко планирање исполнети се условите за издавање на ова Решение.

На основа напред изнесеното се одлучи како во диспозитивот.

ПРАВНА ПОУКА: Против ова Решение незадоволната странка има право на жалба во рок од 15 дена по приемот преку ова одделение до Работничкиот секретаријат за урбанизам и станбено-комунални прашања — Скопје.

Одделение за комунални работи, урбанизам и имотно-правни односи
НАЧАЛНИК,
Митајљ Садику

Постапката ја водел:
Дипл. инг. арх. Јанеска Наталија

I.6 Скица на локацијата R = 1:1000 – главен проект

I.7 Локација на инсталацијата (сателитска снимка)
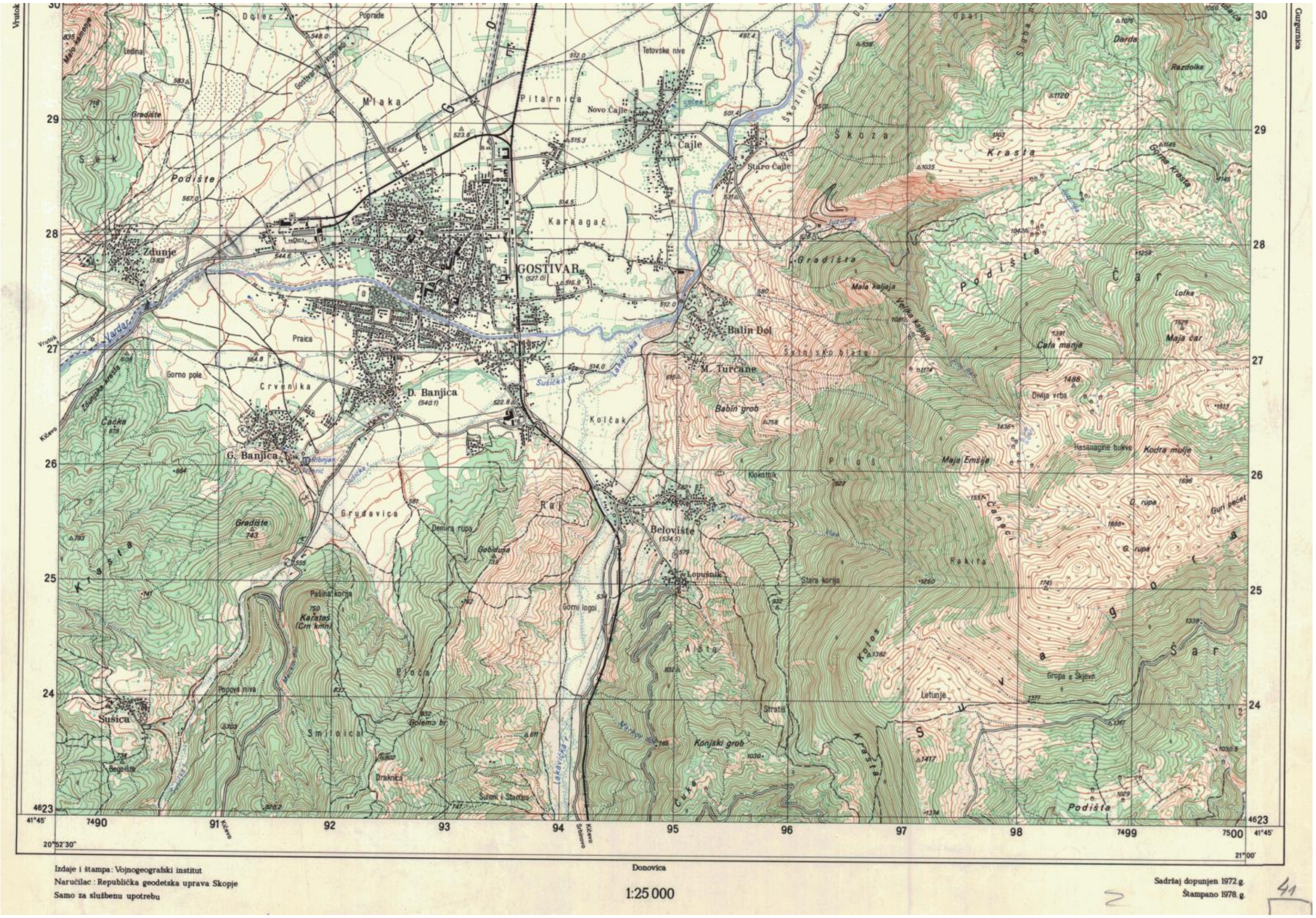
I.8 Локација на инсталацијата R = 1:25000 (топографска мапа)